



eolo

**Configurazione Posta Elettronica
MOZILLA THUNDERBIRD**



Client e Posta elettronica



Un **client di posta** (o **Mail User Agent, MUA, client di e-mail**, ecc.) è un programma che consente di gestire la composizione e l'organizzazione di e-mail (o messaggi di posta elettronica) da parte dell'utente del servizio nonché la ricezione e la trasmissione da e verso un server di posta.

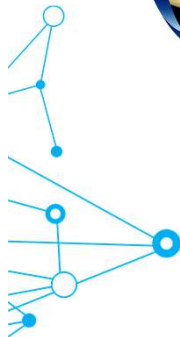
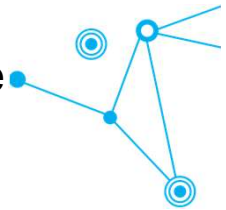

Client e Posta elettronica



CLIENT DI POSTA: MOZILLA THUNDERBIRD

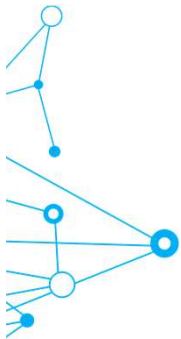
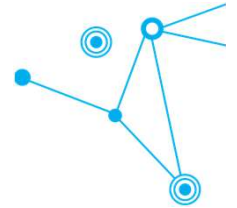

Client e Posta elettronica



Guida alla configurazione di un account email con Mozilla Thunderbird

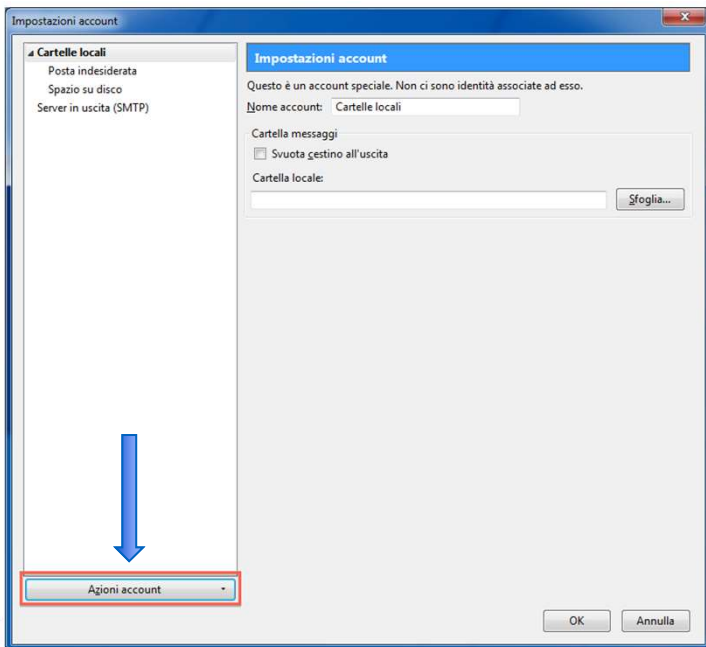

Per configurare un nuovo account di posta con protocollo **POP3** o **IMAP**, cliccare su menu **Strumenti** e poi su **Impostazioni account**. Nella finestra **Impostazione account**, clicca in basso a sinistra sul tasto **Aggiungi account** (qualora fosse presente già un account di posta cliccare su **Azioni account** e successivamente **Aggiungi account di posta**)

Client e Posta elettronica

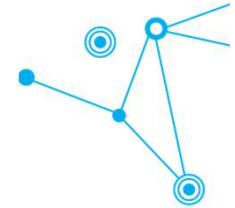

1. Spuntare l'opzione **Account di posta**.
2. Fare clic su **Avanti**.

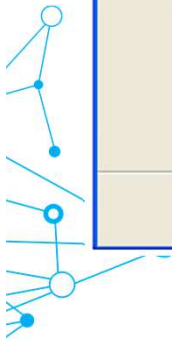

Client e Posta elettronica

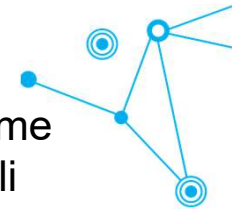
A screenshot of a Windows-style dialog box titled "Impostazione account di posta". The dialog has a blue title bar with a close button (X) in the top right corner. The main area is light beige and contains three input fields: "Nome:" with the text "Nome Cognome" and a small "Nome da visualizzare" label to its right; "Indirizzo e-mail:" with the text "Indirizzo Email"; and "Password:" with a series of black dots. Below the password field is a checked checkbox labeled "Ricorda password". At the bottom of the dialog are two buttons: "Continua" and "Annulla". A red box highlights the "Continua" button, and a blue arrow points down to it from the number "4". Red boxes also highlight the "Nome Cognome" field (with a "1" above it), the "Indirizzo Email" field (with a "2" to its right), and the "Password:" field (with a "3" to its right). On the left side of the dialog, there is a vertical blue line with several small blue circles and lines extending from it, resembling a stylized tree or network structure.

1. Nella casella **Nome** immettere il nome che si vuole venga visualizzato dagli utenti quando si inviano messaggi di posta elettronica da questo account.
2. Nella casella **Indirizzo e-mail** immettere il proprio indirizzo di posta elettronica.
3. Nella casella **Password** inserire la password relativa al proprio account email.
4. In seguito cliccare su **Continua**.

Client e Posta elettronica

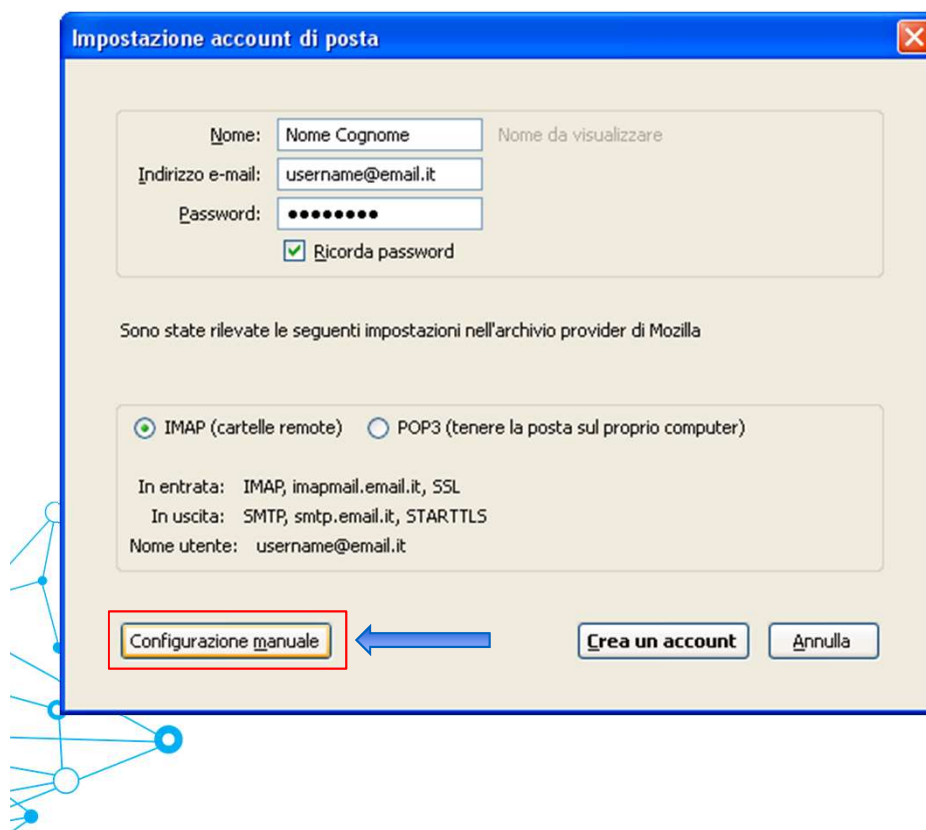

Thunderbird proverà ad autoconfigurare la casella di posta; è possibile che non riesca a trovare le configurazioni automatiche, pertanto occorre **inserire manualmente le giuste modifiche** cliccando sul pulsante "**Configurazione manuale**" e digitando i parametri come indicato nelle figure successive.

Client e Posta elettronica

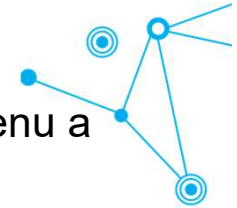

Impostazione account di posta

Nome: Nome da visualizzare

Indirizzo e-mail:

Password:

Ricorda password

Sono state rilevate le seguenti impostazioni nell'archivio provider di Mozilla

	Nome server	Porta	SSL	Autenticazione
In entrata:	<input type="text" value="Server Posta Entrata ISP"/> 1	110	Nessuna	Password normale
In uscita: SMTP	<input type="text" value="Server Posta Uscita ISP"/> 3	25	Nessuna	Password normale
Nome utente:	<input type="text" value="Indirizzo Email"/> 4			

5

1. Selezionare **IMAP** o **POP3** dal menu a tendina della casella **In entrata**.
2. Nella casella **Nome server** immettere il nome del server IMAP o POP del provider internet.
3. Nella casella **Nome server** immettere il nome del server SMTP del provider internet.
4. Nella casella **Nome utente** immettere il proprio indirizzo di posta elettronica.
5. In seguito cliccare su **Crea un account**.

